



Anlage 16 Folien Seminar 2

Leitbild Koordination nach Baustellenverordnung gefördert von **baua:** Bundesministerium für Bauwesen und Verkehr

**Koordination nach Baustellenverordnung –
effizientere Prozesse und bessere Zusammenarbeit
der am Bau Beteiligten**

Folie 1 von 20



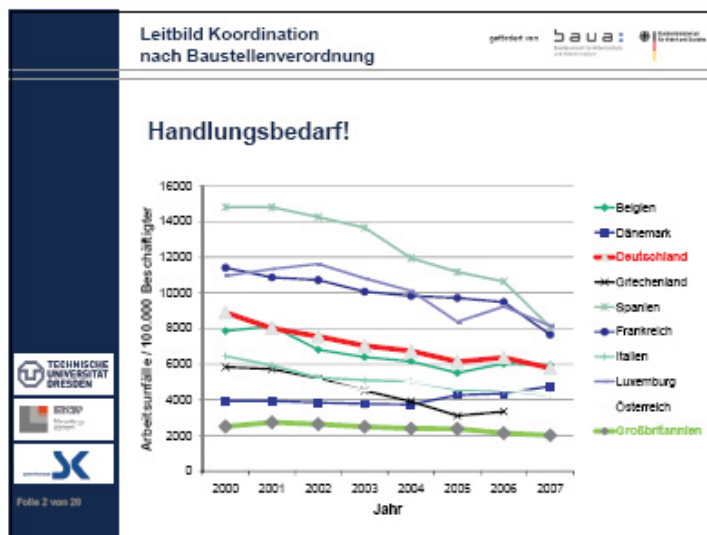

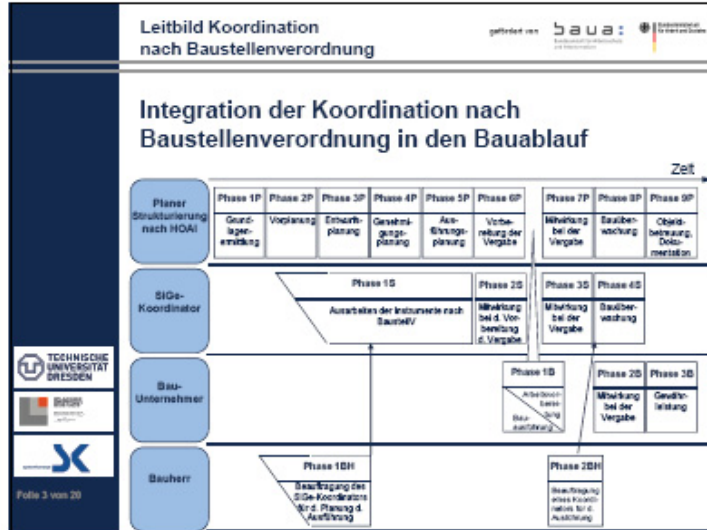
Leitbild Koordination nach Baustellenverordnung gefördert von **baua** | **Technische Universität Dresden**

Leitbild Koordination nach Baustellenverordnung

Ziel:
Koordination, die durch rechtzeitige Integration in den Planungsprozess und durch systematischen Informationsaustausch zu sicheren und gesundheitsgerechte Arbeitsbedingungen bei der Bauausführung und bei späteren Arbeiten am Bauwerk beiträgt.

Technische Universität Dresden | BIPRO | JK
Folie 4 von 20



gefördert von **baua** 

Leitbild Koordination nach Baustellenverordnung

Leitbild Koordination nach Baustellenverordnung

4 Leitlinien

- Gute Koordination bringt Nutzen für die am Bau Beteiligten
- Gute Koordination fördert präventives Handeln
- Gute Koordination bedingt die enge Kooperation und Kommunikation der am Bau Beteiligten
- Gute Koordination nach Baustellenverordnung erfordert Partnerschaft und Fairness

Seite 5 von 20

gefördert von **baua** 

Leitbild Koordination nach Baustellenverordnung

Umsetzung des Leitbildes

Damit der Nutzen der Koordination nach Baustellenverordnung bei allen Bauteilnehmern erkannt und gute Koordination nachgefragt und geschätzt wird, verpflichten sich die Unterzeichner, dieses Leitbild nach Kräften mit Leben zu erfüllen.

<p style="font-size: x-small;">Arbeitsgemeinschaft Bauarbeiter e.V.</p>  <small>Dr.-Ing. Thorsten Jendrich Vorsitzmann</small>	<p style="font-size: x-small;">Bundesgesundheitskasse e.V.</p>  <small>Dr. Ing. Ann-Kristin Pöschel Präsident</small>	<p style="font-size: x-small;">Industriegewerkschaft Bleich-Argon-Grünig</p>  <small>Klaus Wiersting Vorsitzmann</small>
<p style="font-size: x-small;">Arbeitsgemeinschaft der Länder</p>  <small>Stefan Hagemann Präsident der Landesverbände Arbeitschutz und Arbeitssicherheit</small>	<p style="font-size: x-small;">Bundesverband Deutscher Bauunternehmen e.V.</p>  <small>Jochen Dr. Ing. Jochen Strauß Präsident</small>	<p style="font-size: x-small;">Verband der Bauwirtschaft und Bauwirtschaftsverbände e.V.</p>  <small>Daniel Schäfers Deutscher Bauwirtschaftsverband</small>
<p style="font-size: x-small;">Bundesarbeitsgemeinschaft der Bauwirtschaft</p>  <small>Axel Präsident der Bauwirtschaft</small>	<p style="font-size: x-small;">GdF Bundesverband deutscher Holz- und Metallbauunternehmen e.V.</p>  <small>Leo Leo Pöschel Präsident</small>	<p style="font-size: x-small;">Verband der Bauwirtschaft und Bauwirtschaftsverbände e.V.</p>  <small>Prof. Dr.-Ing. Martin Präsident des Verbandes</small>
<p style="font-size: x-small;">Bundesarbeitsgemeinschaft e.V.</p>  <small>Hans Präsident der AN-Organisation</small>	<p style="font-size: x-small;">Regionalverband der Deutschen Bauwirtschaft e.V.</p>  <small>Dr. Ing. Volker Präsident</small>	<p style="font-size: x-small;">Verband Deutscher Elektroinstallationsbetriebe e.V.</p>  <small>Prof. Dr. Rainer Präsident</small>
<p style="font-size: x-small;">Technische Universität Dresden</p> 	<p style="font-size: x-small;">BGR 209</p> 	<p style="font-size: x-small;">X</p> 

Seite 6 von 20

Leitbild Koordination
nach Baustellenverordnung

gefördert von  

Kriterien für gute Koordination

- Darstellung / Präsentation
- Informationsmanagement
- Integration
- Aktualität
- Vertragliche Regelung

 TECHNISCHE
UNIVERSITÄT
DRESDEN

 BIBBY

 JK

Folie 7 von 20

Leitbild Koordination
nach Baustellenverordnung

gefördert von  

Praxisbeispiele

 TECHNISCHE
UNIVERSITÄT
DRESDEN



 BIBBY

 JK

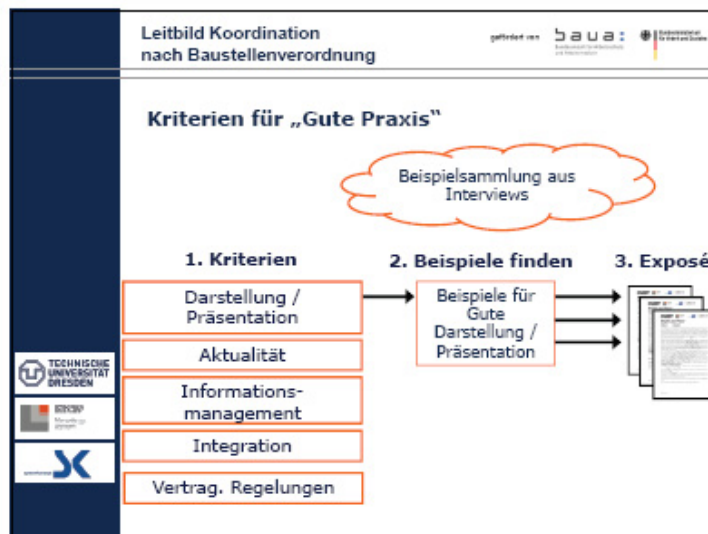
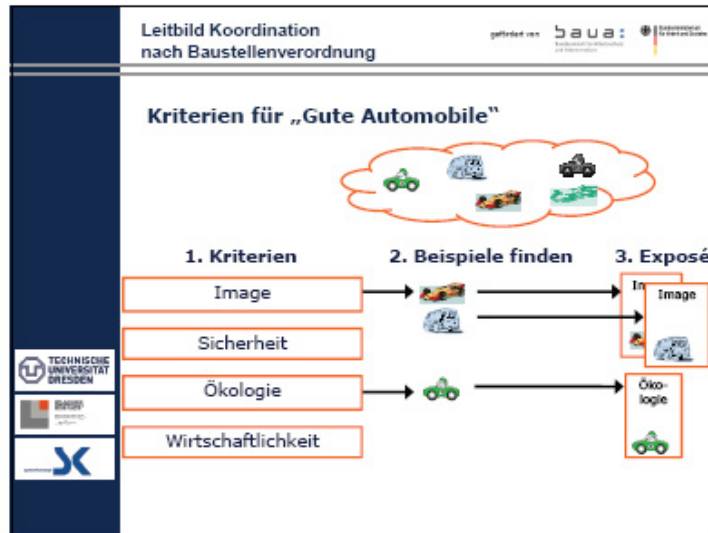
Folie 8 von 20



	Leitbild Koordination nach Baustellenverordnung <small>gefördert von</small>  
	<p>Kriterien für „Gute Praxis“</p> <p>Darstellung / Präsentation</p> <ul style="list-style-type: none"> ■ z. B. zielführende / zielgruppenspezifische Darstellung <p>Aktualität</p> <ul style="list-style-type: none"> ■ z. B. Aktualisierung / Anpassung an laufende Prozesse <p>Informationsmanagement</p> <ul style="list-style-type: none"> ■ z. B. Datenverwaltung (Input / Output / Foren etc.) <p>Integration</p> <ul style="list-style-type: none"> ■ Einbindung in die Projektstruktur <p>Vertragliche Regelungen</p>

	Leitbild Koordination nach Baustellenverordnung <small>gefördert von</small>  
	<p>Aufbereitung der gefundenen Beispiele</p> <ul style="list-style-type: none"> ■ Darstellung auf 2 DIN A 4 Seiten ■ Identischer Aufbau der guten Beispiele <ul style="list-style-type: none"> • Vorstellung des Kriteriums (Darstellung / Präsentation, Aktualität, Informationsmanagement, Integration, Vertragliche Regelungen) • Umsetzung des Kriterium anhand des Beispielprojekts (Rolle des Koordinators nach BaustellV, Herausforderung des Projekts, Lösungsansätze, Nutzen für Projektbeteiligte) ■ Wiedererkennungswert ■ Transparenz

Leitbild Koordination nach Baustellenverordnung gefördert von **baua**  

Nutzen



- Impulse für sichere Schnittstellen
- Puffer im terminlichen Ablauf geschaffen
- Risikominimierung für ausführende Unternehmen
- Verbesserung der Zusammenarbeit
- Chancen für zukünftige Zusammenarbeit des neuen Teams



 TECHNISCHE UNIVERSITÄT DRESDEN
 BGR 507





Leitbild Koordination nach Baustellenverordnung gefördert von **baua**  

Check „Koordination nach BaustellV“



 TECHNISCHE UNIVERSITÄT DRESDEN
 BGR 507

Seite 18 von 20

	<p>Leitbild Koordination nach Baustellenverordnung</p> <p style="text-align: right;">gefördert von  </p>
	<p>Für wen ist der Check?</p> <ul style="list-style-type: none"> • Koordinatoren nach BaustellV <p>Wem nützt der Check?</p> <ul style="list-style-type: none"> • Direkt dem Koordinator nach BaustellV • Indirekt allen Projektbeteiligten (Bauherren, Planer, Architekt, Unternehmen, ...)

	<p>Leitbild Koordination nach Baustellenverordnung</p> <p style="text-align: right;">gefördert von  </p>
	<p>Ziel des Checks</p> <ul style="list-style-type: none"> • Potentiale bei der Koordination nach BaustellV aufdecken • Koordinatoren motivieren • Eigene Wertschätzung und Selbstbild stärken • Kultur des Vertrauens entwickeln • Anregungen zu kreativen Ideen und Innovationen wecken <ul style="list-style-type: none"> • Steigert die Qualität der Koordination • Erhöht nachhaltig die Zufriedenheit der Kunden (Bauherren)

Leitbild Koordination
nach Baustellenverordnung

gefördert von  

Wie kann der Check eingesetzt werden?

- Check kann wie Werkzeugkasten genutzt werden
 - Einzelne Themen herausgreifen
 - Bearbeitung von vorn nach hinten
- Bearbeitungsdauer ca. 15 – 30 Minuten
- Erkenntnisse aus dem Check werden in Maßnahmen umgesetzt und verbessert

 TECHNISCHE UNIVERSITÄT SWEDEN

 BFSV

 JK

Leitbild Koordination
nach Baustellenverordnung

gefördert von  

Aufbau des Checks

- Fünf Kriterien und Themenbereiche
 - Vertragliche Regelungen
 - Integration
 - Informationsmanagement
 - Darstellung / Präsentation
 - Aktualität
- Jeweils fünf Fragen zum Handlungsbedarf
- Handlungsbedarf farbig dargestellt
- Maßnahmenplan in Umschlagseite

 TECHNISCHE UNIVERSITÄT SWEDEN

 BFSV

 JK